

CALLE PEATONAL 2. PASEO DE LAS ALMUNIAS

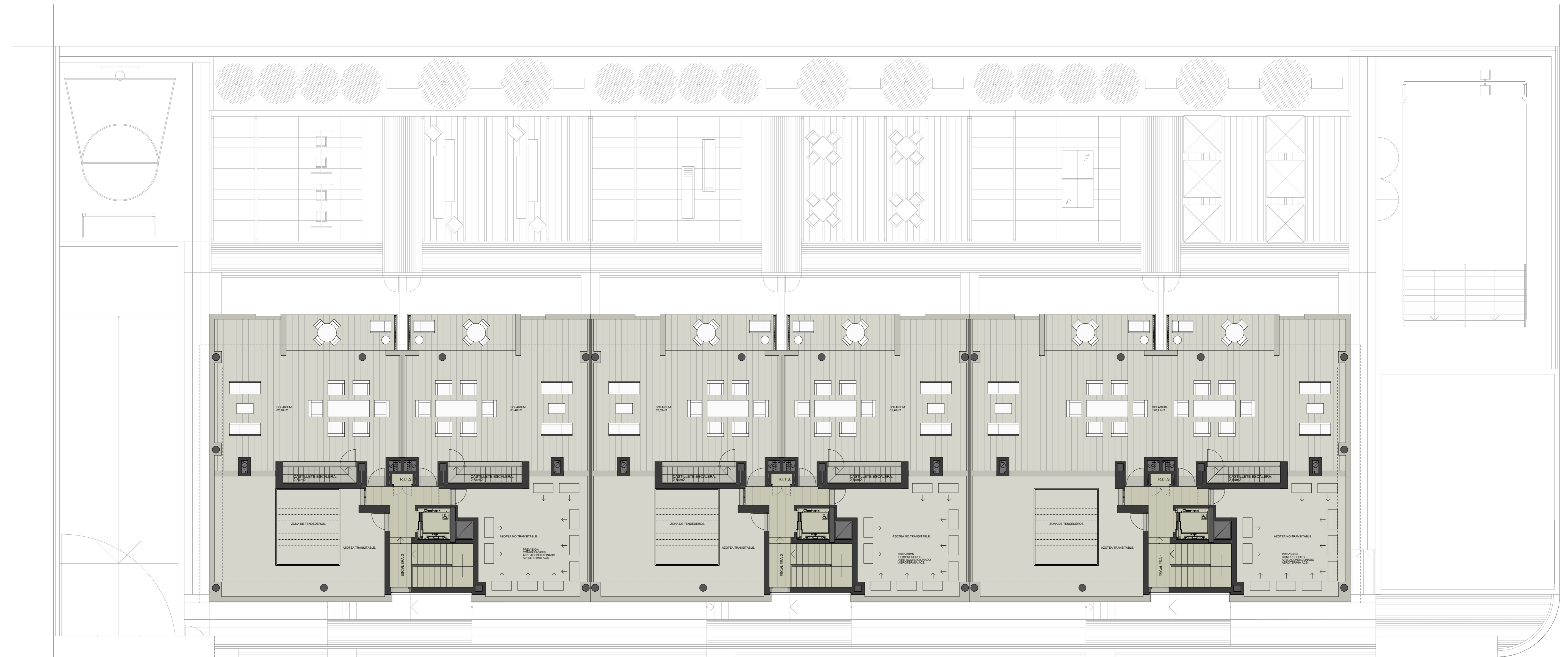

CALLE PEATONAL 4

PLANTA CASTILLETE

e 1/100

MODIFICADO DURANTE DIRECCION DE OBRA

URBANISMO  
e88  
ARQUITECTURA

PROYECTO DE EJECUCION DE 29 VIVIENDAS, 39 GARAJES, 38 TRASTEROS Y PISCINA  
EMPLAZAMIENTO: PARCELA 1.2.c SECTOR PP.O-5. CORDOBA

PLANO PLANTA CASTILLETE  
DISTRIBUCION. DENOMINACION  
Sustituye a B.13  
Complementa -  
Escala 1:100  
B.13A

hermanca  
promotora  
ARQUITECTO. JOSE M<sup>o</sup> BARROSO CAMPOS. ANTONIO GALISTEO ROSA  
BORRADOR 17 FEBRERO 2020  
ED18-004